



# GestPub

Gestão Pública e Consultoria Autárquica

**Aplicação *Mobile* para o seu Município**

[www.gestpub.pt](http://www.gestpub.pt)

## Apresentação da Empresa

“São as pessoas, a resolução dos seus problemas e a satisfação das suas necessidades princípios fundamentais para se estar envolvido na vida política, coletiva e comunitária.”

A **GestPub** – Gestão Pública e Consultoria Autárquica é uma empresa portuguesa que nasceu com o objetivo de desenvolver soluções capazes de dar resposta às atuais necessidades das instituições públicas, das autarquias locais, dos autarcas e trabalhadores das autarquias.

### Visão e Valores

Estamos unidos por uma cultura de cooperação que promove o compromisso que assumimos com cada um dos nossos clientes garantindo, assim, um serviço de máxima qualidade norteado sempre por seis valores fundamentais:

Excelência, Credibilidade, Rigor, Dedicção, Inovação e Liderança.



# GestPub

Gestão Pública e Consultoria Autárquica



# GestPub

Gestão Pública e Consultoria Autárquica

# Proposta

- Norte
- Centro
- Lisboa e Vale do Te
- Alentejo
- Algarve
- Região Autónoma
- Região Autónoma

MC; 14,89%



## Chegou a APP do seu Município!

Agora é possível tornar o seu Município mais inteligente, tecnológico e ainda mais atraente para viver, trabalhar, visitar ou investir com a aplicação móvel (App) do futuro.

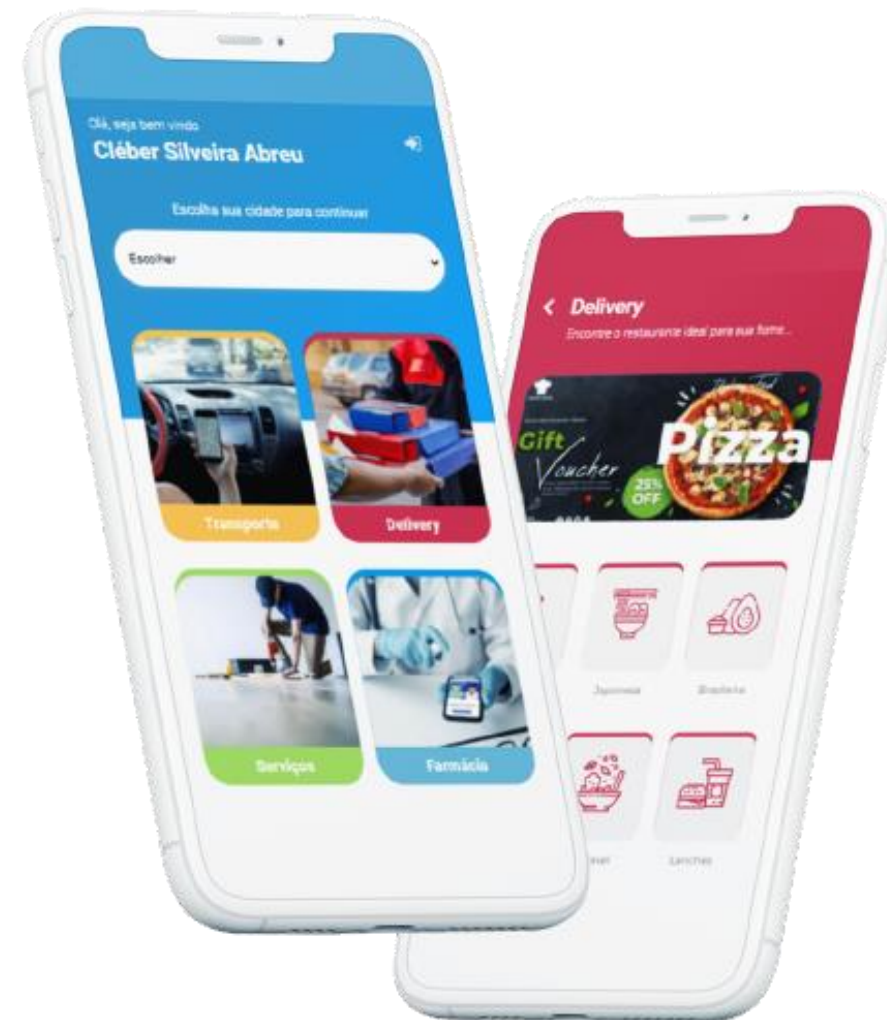

## Aplicação *Mobile* para o Município de Soure

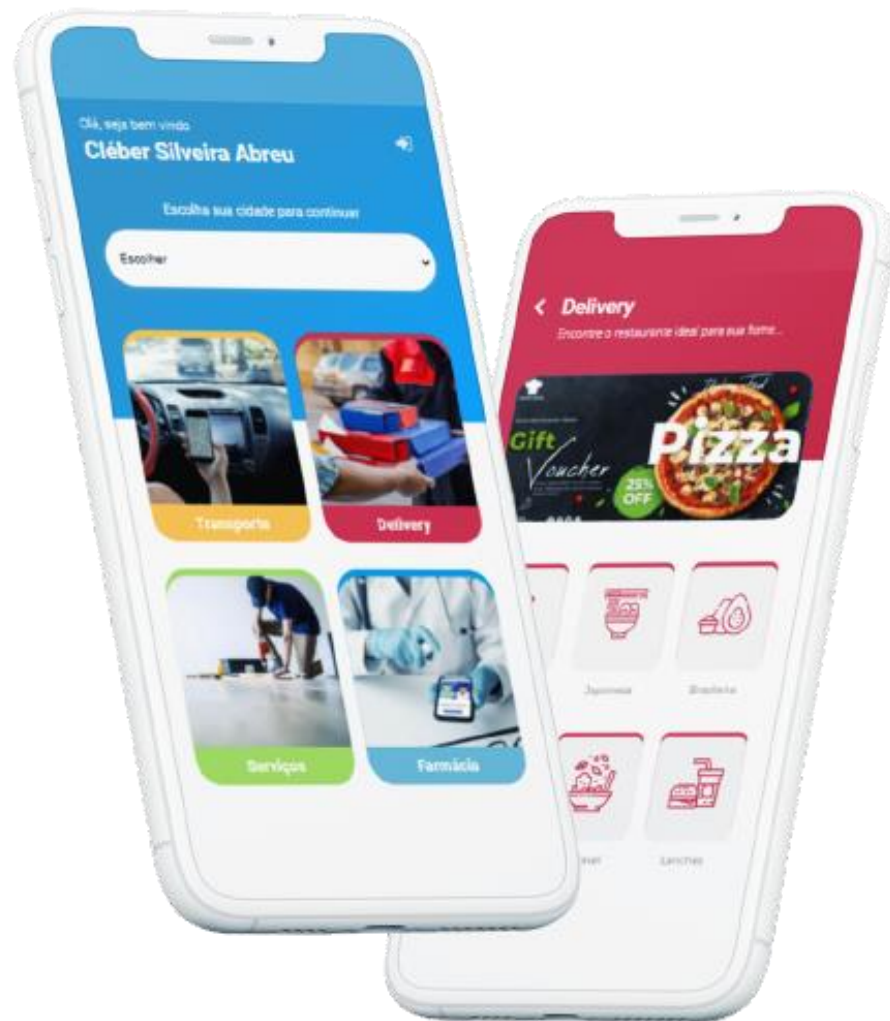

Transformamos a dinâmica do seu Município através da tecnologia, reunindo todos os prestadores de serviços do seu concelho numa única aplicação com o **objetivo de simplificar.**

A aplicação é constituída por **4 módulos**:

## 1. Transporte



**Simplificar** a mobilidade urbana

Inclui **qualquer trabalhador de transporte do concelho**, desde taxistas até aos TVDE.

O utilizador solicita a sua viagem através da aplicação tal como nas plataformas mais conhecidas e existentes nas grandes cidades (p.ex. Uber, Bolt, FreeNow,...)

## 2. *Delivery* encomendas



**Simplificar** as entregas

Inclui **qualquer negócio** em funcionamento no concelho que pretenda aderir ao sistema de entregas, tornando o processo de entregas dos seus produtos mais célere e personalizado (p.ex. sapatarias, lojas de roupa, lojas de conveniência,...).

## 3. *Delivery* refeições



**Simplificar** o *delivery* de refeições

Inclui **qualquer estabelecimento de venda de refeições do concelho**, desde fast-food, restaurantes tradicionais, cafetarias, pastelarias, street food e tantos outros. O utilizador solicita a sua refeição através da app tal como nas plataformas mais conhecidas e existentes nas grandes cidades (p.ex. UberEats, Glovo,...)

## 4. Serviços



**Simplificar** os serviços prestados pelos seus cidadãos

Inclui **qualquer prestador de serviços** do concelho, desde canalizadores, eletricitas, amas, serviços domésticos e tantos outros. Promove o *match* rápido entre o prestador de serviços e o cliente que o procura, contratando-o de forma rápida e segura.



Usamos uma aplicação totalmente segura, com privacidade de dados



Aplicação intuitiva, de fácil utilização e de acesso simples

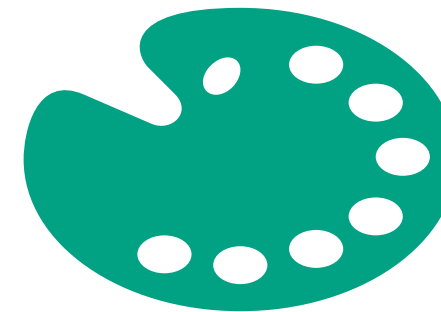

Totalmente editável para adaptar ao estilo e marca do seu Município



Uma equipa dedicada à implementação e personalização da aplicação que inclui:

- **Programadores e designers** responsáveis pela customização da aplicação para as necessidades do município;
- **Consultores dedicados** que percorrerá o concelho para apresentar a app, angariar operadores (taxistas, restaurantes, cafés, lojas, serviços,...), distribuir selos de identificação “estabelecimento aderente” e formá-los sobre a sua utilização.





## VANTAGENS

- Inovação tecnológica ao serviço das atividades económicas;
- Um painel administrativo de acesso rápido e simplificado que fornece ao município dados em tempo real e sobre as atividades económicas;
- APP à medida das necessidades do município e território;
- Design totalmente adaptável às cores, nome e/ou "marca" municipal.



## OPORTUNIDADES

- Serviços mais próximos dos cidadãos;
- Um tecido económico mais competitivo;
- Comerciantes mais satisfeitos e com maior volume de negócios;
- Mais emprego no seu município;
- Mais dinâmica económica e, consequentemente, mais receitas para o município.



# GestPub

Gestão Pública e Consultoria Autárquica

[www.gestpub.pt](http://www.gestpub.pt)

**NIPC.:** 515 140 384  
Rua Cidade de Díli, Lote 33, 3º Esq.  
2645-230 Alcabideche – Cascais

**Contacto:** (+351) 915 684 270 | (+351) 926 687 439

**E-mail:** [geral@gestpub.pt](mailto:geral@gestpub.pt)